

PASSEPORT

NOM :
Surname

Prénoms :
Christian names

Nationalité :
Nationality

Date de naissance :
Date of birth

à :
Place of birth

Profession :
Profession

Domicile :
Address

Signature du titulaire
Signature of bearer

SIGNALEMENT DE L'ENFANT *Description of the children*

CATHIE



Taille : 44 cm
Height

Couleur des yeux :
Colour of eyes

Couleur des cheveux :
Colour of hair

Signes particuliers **Le plus merveilleux**

MANNEQUIN. Ses CHEVEUX POUSSENT et ses

JAMBES douces se PLIENT

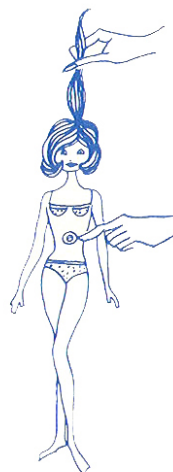

POUR LES ALLONGER

Presser le bouton qui est sur l'abdomen, en même temps tirer doucement la mèche qui est au milieu de la tête.

Lâcher le bouton, les cheveux resteront fixés à la longueur désirée.

Mes jambes douces se plient et me permettent tous les habillages. Demandez le catalogue Prêt à Porter de la Boutique BELLA.

CATHIE Mes cheveux poussent.
On peut me coiffer de mille façons.

POUR LES RACCOURCIR

La mèche rentre seule quand on tourne la molette vers la droite. Il suffit d'arrêter de tourner lorsque la longueur voulue est obtenue.

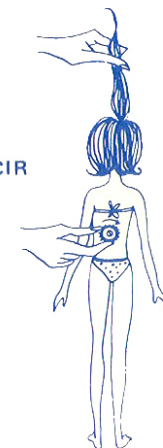

MADE IN FRANCE

CATHIE



Connaissez-vous les poupées mannequins de Bella et leur monde merveilleux. Comme de vraies jeunes filles, TRESSY et CATHIE s'habillent à la Boutique prêt à porter de Bella.

Bella a prévu pour elles les accessoires pleine mode qui vous permettront de les habiller selon votre goût, et d'en faire réellement votre mannequin. Les cheveux de TRESSY et CATHIE poussent et vous pourrez les coiffer selon l'heure et la mode du jour.

Bella a aussi créé un mobilier d'avant-garde. Vous pourrez ainsi faire vivre votre poupée mannequin dans la pièce que vous meublerez et disposerez selon votre goût. Vous pourrez ainsi lui donner une chambre fort séduisante ou la faire vivre en plein air dans ses meubles de jardin.

BOUTIQUE BELLA
Demandez le mini catalogue Bella



DISCOTHEQUE BELLA
12 titres différents